

FICHE TECHNIQUE

Théâtre de la Ferme du Mousseau



leprisme.elancourt.fr

CONTACTS

Thierry Carreau :

Directeur technique

Mail : thierry.carreau@ville-elancourt.fr

01 30 51 75 44

06 34 53 33 12

Jean-Charles Levesque :

Régisseur général

Mail : jean-charles.levesque@ville-elancourt.fr

01 30 16 27 73

06 03 51 05 38

Carlos Fernandes :

Régisseur technique EAC / Chargé du suivi du bâtiment

Mail : carlos.fernandes@ville-elancourt.fr

01 30 16 27 74

06 34 53 37 71

Alexis Zéphinié :

Technicien polyvalent

Mail : alexis.zephinie@ville-elancourt.fr

01 30 51 75 30

07 50 15 31 84

Carole Coudert :

Assistante administrative du service technique

Mail : carole.coudert@ville-elancourt.fr

01 30 66 50 54

Frédérique Caïmi :

Assistante administrative / Locations d'espaces

Mail : frederique.caimi@ville-elancourt.fr

01 30 51 75 38

Laura Masquelez :

Chargée d'accueil artistes

Mail : laura.masquelez@ville-elancourt.fr

01 30 16 27 69

06 18 47 11 88

Nelly Mansey :

Administratrice

Mail : nelly.mansey@ville-elancourt.fr

01 30 51 75 34

07 79 71 46 02

La capacité d'accueil

2 types de jauges :

- **Jauge debout :** 250 places (concert)
 - **Jauge assise :** 100 places assises
- Accès Personne à Mobilité Réduite de plein pied (4 maximum).

Le Plateau

- Plancher recouvert de tapis de danse noir brillant
- Pente 0°
- Hauteur de scène : au sol
- De mur à mur : 7.7m
- Ouverture au cadre : 5.56m
- Profondeur de scène : 9.60m
- Hauteur sous gril : 5.47m
- Gril technique (cf plan plus bas)
- 1 Rideau d'avant-scène sur patience motorisée.
- Fond noir, équipé sur patience fixe, à commande manuelle (ouverture centrale)
- 6 jeux de pendrillons (5.50m x 2.50m)
- 1 Cyclorama blanc (6 x 5.50m)
- 1 Génie pour les réglages
- Accès décor, direct au plateau côté jardin (niveau rue)

Espaces annexes

(A l'étage)

- 1 grande loge de 27 m² (8 personnes)
 - 2 petites loges de 8 m² (3 personnes)
 - 1 bureau
- Un espace bar est à disposition à l'arrière de la scène, pouvant accueillir 40 personnes debout.

Le Son

Console

1 console numérique YAMAHA LS9

- 4 retours NEXO PS10
- Amplificateur NEXO PS10
- TD Contrôle NEXO PS10
- 2 enceintes ADAMSON M15
- 2 enceintes ADAMSON B118 renfort de grave
- 1 amplificateur LAB GRUPPEN / PLM
- 1 boîtier retour scène
- 5 boîtiers de direct
- 1 lecteur-enregistreur minidisc Tascam
- 1 lecteur CD Tascam
- 1 lecteur CD Bouyer avec chargeur 6 CD
- 6 pieds de micro K&M

Microphones :

Shure	Audio technica	Autres
2 SM 5	2 ATM 61 HE	1 EMETTEUR MAIN BETA 87A
1 SM 57	2 ATM 63 HE	1 RECEPTEUR UHF SHURE SLX 4 ^E
2 SM 81	2 ATM 33 R	
	1 ATM 25	

La vidéo

- 1 Mitsubishi XL 7000 U (5200 L) optiques fixes
- 1 Sanyo PLC-XP200L (5000L). ??
- 1 Optique LNS-W32E indice 0.8, 1 Optique LNS-S31 indice 1.8-2.3

La lumière



L'alimentation électrique est séparée

Pupitre : Presto 60 circuits AVAB
Puissance : 2 blocs 24 circuits de 2.2 KW

- Projecteurs :**
- 20 projecteurs Spectalux 1000 W lentille claire
 - 10 projecteurs ADB 1000 W lentille claire
 - 7 projecteurs Spectalux 650 W lentille claire
 - 5 projecteurs 500 W Episcopes
 - 4 projecteurs ADB 2000 W lentille claire
 - 6 découpes Juliat 1000 W 613 SX
 - 10 découpes courtes Spectalux 1000 W
 - 2 découpes courtes ADB 1000 W
 - 24 projecteurs PAR 64
 - 4 projecteurs PAR 56 (éclairage salle)
 - 4 projecteurs d'ambiance asymétrique ADB 1000 W

Service technique du Prisme

Quartier des 7 Mares - 78990 Elancourt
(Mise à jour décembre 2020)



Ferme du Mousseau

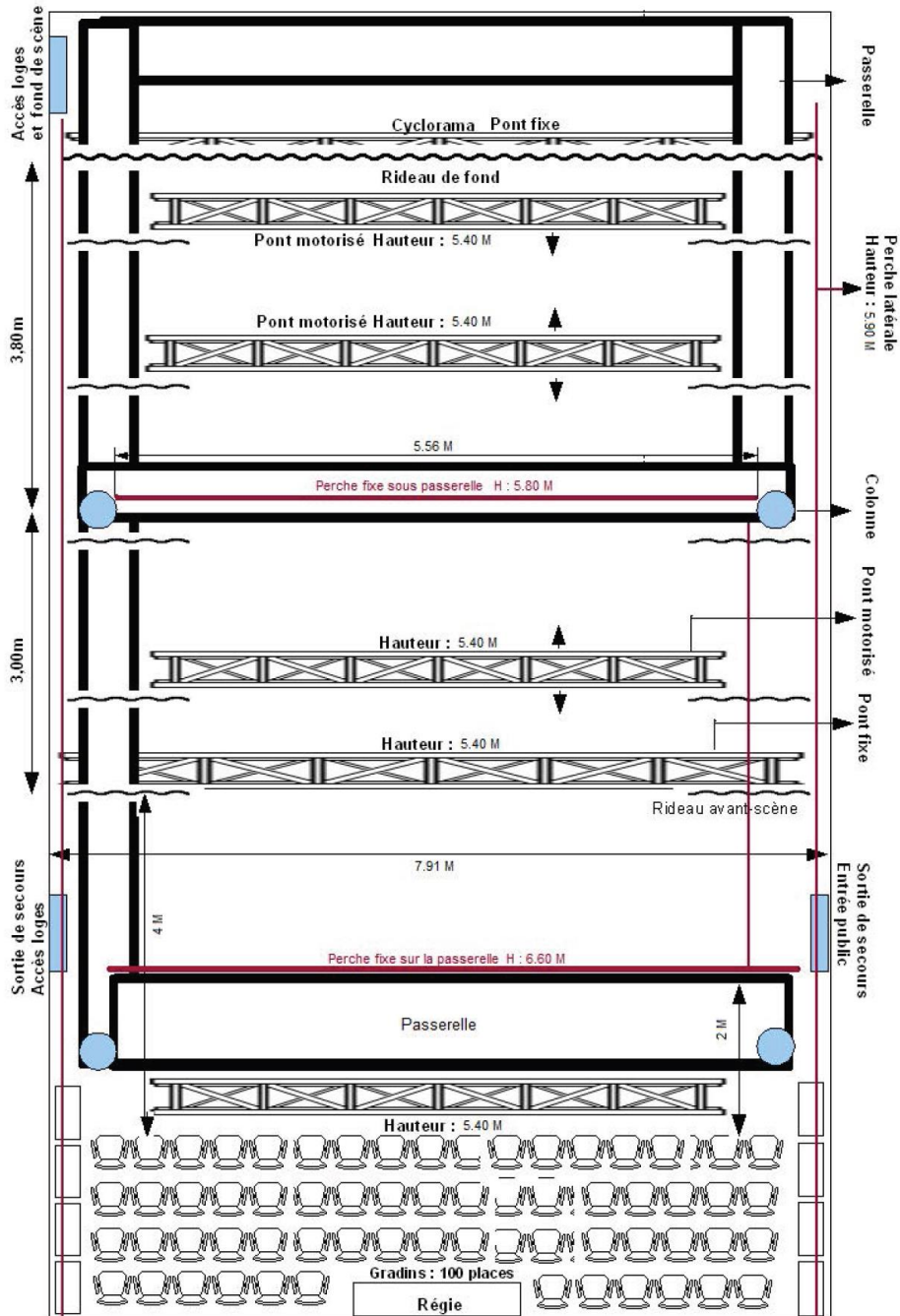

Notifications

Accueil artistes

Le Théâtre peut faire exceptionnellement du « running » sur de petits trajets (transfert d'artistes : Gare / Salle ou Hôtel / Salle).

Merci de prendre contact avec Le service accueil artistes.

Dispositions particulières

- Vous allez être accueillis dans un théâtre soumis aux dispositions sur les ERP (établissements recevant du public) et soumis au « règlement de sécurité contre les risques d'incendie et de panique » du 25 juin 1980.
- Cet établissement est situé dans le complexe culturel de la Ferme du Mousseau. Il est classé ERP de 4e catégorie de type L.
- Les installations de type décor, structure, accrochage, devront répondre à toutes les normes en vigueur. Concernant leurs utilisations, un certificat de normalisation et d'utilisation devra être communiqué à la direction technique avant toute installation sur le plateau (1 mois avant l'exploitation).
- **Le Théâtre est un établissement non fumeur** : Conformément au décret n°2006-1386 du 15 novembre 2006, pris en application de l'article L. 3511-7 du Code de la santé publique et de la loi santé n°2016-41 du 26 janvier 2016. Le « vapotage » est lui aussi strictement interdit.
- **SECURITE** : Toute personne venant travailler à la Ferme doit respecter les consignes suivantes :
 - 1) Les consignes de sécurité en vigueur (port de chaussures de sécurité, port de harnais pour tout travail en hauteur, si besoin, port de gants pour la manutention et de casque).
 - 2) La mise en application du règlement contre l'incendie relatif aux établissements recevant du public et notamment :
 - respecter le bon fonctionnement des détecteurs de fumée et de chaleur,
 - respecter les sources lumineuses indirectes indiquant les sorties de secours,
 - préserver les accès aux portes et issues de secours, etc.,
 - évacuer obligatoirement en cas d'alarme incendie.
- **NIVEAU SONORE** : En aucun endroit accessible au public, le niveau acoustique ne doit dépasser 102 décibels, en niveau moyen, et 118 décibels en niveau de crête.

Remarques

Toute demande technique devra parvenir par mail à la régie générale.

Accès



EN TRAIN

Pour les horaires : <https://www.transilien.com/>

Depuis Paris

Gare Montparnasse : Prendre la direction Rambouillet.

Descendre à la gare de la Verrière, sortie côté Maurepas,

- bus 420 Sqybus vers Pissaloup (8 arrêts), arrêt France miniature (260m de la Ferme).
- Bus 422 Sqybus vers Les Côtes (13 arrêts), arrêt la Ferme (53m de la Ferme)

Depuis la Défense : Prendre la direction La Verrière.

Depuis Rambouillet : Prendre la direction Paris Montparnasse.

Descendre à La Verrière, sortie côté Maurepas.



EN VOITURE

(GPS : 23 route du Mesnil, 78990 Elancourt **ou coordonnées** : 48.77986,1.95814)

Depuis Paris

Prendre l'autoroute A 13, direction Rouen, puis la bretelle Rambouillet /Saint-Quentin-en-Yvelines (A12).

Sur la droite, sortie Dreux/Elancourt/Maurepas.

Suivre la direction "Elancourt".

Depuis Rambouillet

Prendre la N10, sortir à droite direction Maurepas/La Verrière. Suivre Elancourt.

Stationnement : Parking gratuit de la Ferme du Mousseaux. Après le rond-point de Laubach en descendant, petite rue à droite puis parking à gauche.



ACCES LIVRAISON

Dans la cour de la Ferme.



BIENVENUE À ELANCOURT

